

문의	정보고객지원국 정보고객정책과	과장 박진환 사무관 신성찬	042-481-5460 042-481-5084
 <p style="text-align: center;">2021년 7월 14일(수) 오전 9시 이후 보도해 주시기 바랍니다.</p>			

상반기 지식재산 출원 12.3% 증가, 올해 60만건 최초 돌파 전망

□ 코로나 19라는 어려운 여건에도 불구하고, 2021년 국내 지식재산* 출원은 중소·벤처기업을 중심으로 강세인 것으로 나타났다.

* 특허, 실용신안, 디자인, 상표 포함

○ 특허청(청장 김용래)은 올해 상반기 국내 지식재산 출원이 총 284,135건으로 전년 동기 대비 12.3% 증가했다고 밝혔다.

- 이는 2020년의 9.1%보다 3.2%p* 높은 수치로, 코로나 19의 쉽지 않은 경제상황에서도 지식재산에 대한 우리 기업의 관심과 적극적인 활동이 올해에도 지속되고 있음으로 풀이된다.

* 2020년 상반기 출원 증가율(4.5%)과 비교하는 경우에는 7.8%p 높은 수치임 (2020년 상반기 증가율은 4.5%, 전체 증가율은 9.1%)

○ 권리별로 살펴보면, 18.9%의 비약적인 상승세를 보인 상표가 143,652건으로 가장 많았고, 특허 역시 106,657건으로 7.4%의 높은 증가율을 기록했다.

□ 출원인 유형별로 살펴보면, 중소·벤처기업이 전체 지식재산 출원 증가를 견인하는 혁신의 선두주자로 나서고 있음을 알 수 있다.

- 올 상반기 중소·벤처기업의 지식재산 출원은 총 87,729건으로 전년 동기 대비 18.6% 늘었고, 증가율로 보면 근래 20년(2001년~2021년)간 최고치에 해당한다.
- 같은 기간 대기업(0.3%), 대학·공공연(6.7%), 개인(13.7%)과 비교하면 매우 높은 수치를 알 수 있다.

■ '20년 대비 '21년 출원인 유형별 출원(건/증가율) ■ '21년 유형별 비중

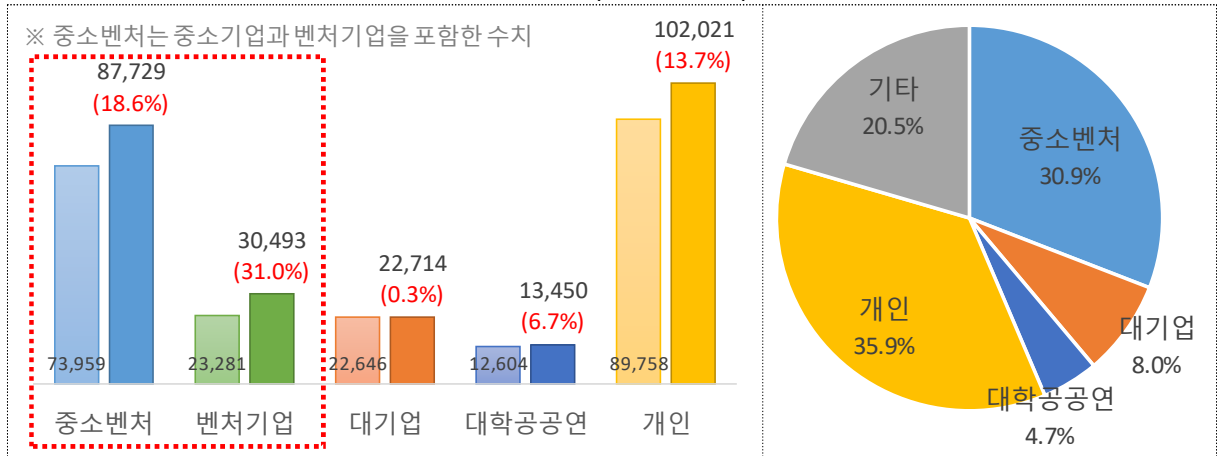

- 특히, 벤처기업은 총 30,493건을 출원하며 전체 평균(12.3%) 대비 3배에 가까운 31.0%의 증가율을 나타내는 등, 가장 괄목할만한 성과를 보였다.
- 이처럼 활발한 혁신활동을 방증하는 출원 열풍(Boom)의 이면에는 현 정부의 지식재산 및 벤처 중시 정책기조가 크게 일조한 것으로 평가된다.
- 현 정부는 IP 금융, 제2의 벤처 열풍 실현 등 지식재산 경쟁력 확보와 더불어 벤처기업 집중 육성을 위한 다양한 지원정책을 추진해왔고,
 - 그 결과, 감소세를 보이던 지식재산 출원이 '17년을 기점으로 증가세로 전환됐고, 증가폭도 매년 커지는 등 지식재산 활동이 급반등하는 양상을 보여주고 있다.

■ 제1·2차 벤처 열풍과 지식재산 출원 동향

■ 연도별 지식재산 출원 증가율

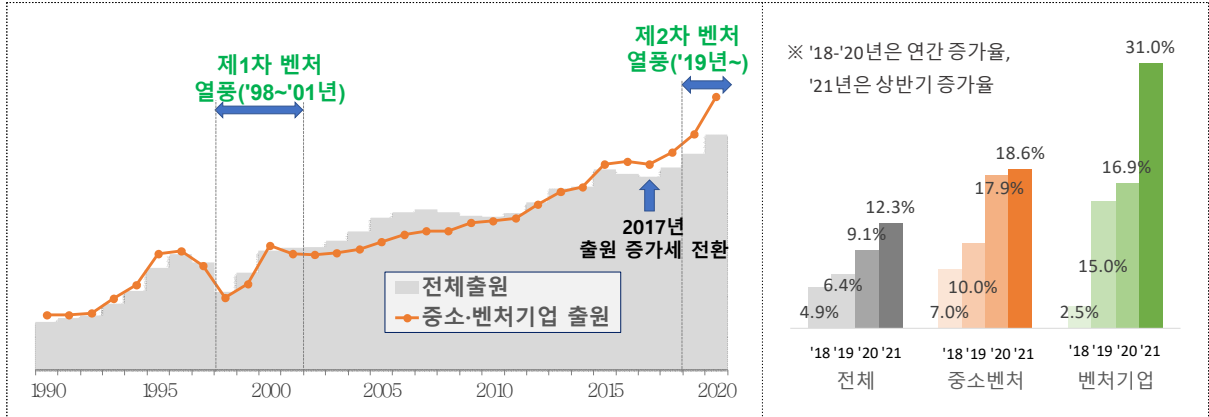



□ 김용래 특허청장은 “지금과 같은 추세라면 올해 최초로 지식재산 출원 60만건을 돌파할 수 있을 것으로 보이며 이 경우 2019년 50만건 달성 후 2년 만에 이루는 큰 성과가 될 것”이라고 하면서,

* 2003년 30만건 → 2013년 40만건(10년 소요) → 2019년 50만건(6년 소요)

- “이러한 출원 증가세는 위기에 굴하지 않는 우리 중소·벤처기업의 탄탄한 혁신역량을 바탕으로 한 우리 경제의 안정적 회복에 대한 긍정적 신호로 해석된다.
- 특허청은 지식재산 가치에 대한 사회적 인식이 더욱 확산되어 우리 중소·벤처기업이 강력한 기술경쟁력을 확보할 수 있도록 관련 시책을 적극 추진하겠다.”라고 밝혔다.

※ 붙임 2021년 상반기 지식재산 출원 동향

 공공누리 공공저작물 자유이용허락	 출처표시	보도자료와 관련하여 보다 자세한 내용을 원하시면 정보고객정책과 신성찬 사무관(☎ 042-481-5084)에게 연락주시기 바랍니다.
--	---	--

■ 전체 지식재산 출원동향(6월 기준, 누적)

구분	2017	2018	2019	2020	2021	
					출원	증감률
전체	216285 (-3.6%)	224360 (3.7%)	242113 (7.9%)	253022 (4.5%)	284135	12.3%
중소벤처기업	56557	59459	66209	73959	87729	18.6%
벤처기업	18294	18356	21149	23281	30493	31.0%
대기업	19687	19727	21090	22646	22714	0.3%
대학공공연	13310	12677	12057	12604	13450	6.7%
개인	73362	78177	85037	89758	102021	13.7%
외국인	30286	33283	32713	31110	34325	10.3%
기타	23083	21037	25007	22945	23896	4.1%

■ 특허 출원동향(6월 기준, 누적)

구분	2017	2018	2019	2020	2021	
					출원	증감률
전체	92470 (-4.0%)	93670 (1.3%)	97279 (3.9%)	99331 (2.1%)	106657	7.4%
중소벤처기업	20769	20780	22343	24298	27952	15.0%
벤처기업	8936	8725	9473	10574	12801	21.1%
대기업	13054	13185	14792	15831	15591	-1.5%
대학공공연	12187	11610	11165	11314	12284	8.6%
개인	18562	19389	20630	19763	20194	2.2%
외국인	22360	23196	23013	22716	24953	9.8%
기타	5538	5510	5336	5409	5683	5.1%

■ 실용신안 출원동향(6월 기준, 누적)

구분	2017	2018	2019	2020	2021	
					출원	증감률
전체	3423 (-11.3%)	3029 (-11.5%)	2762 (-8.8%)	2306 (-16.5%)	2102	-8.8%
중소벤처기업	689	604	544	453	489	7.9%
벤처기업	157	158	145	123	131	6.5%
대기업	125	146	91	56	29	-48.2%
대학공공연	50	61	35	23	38	65.2%
개인	2278	1929	1790	1528	1314	-14.0%
외국인	191	211	254	197	189	-4.1%
기타	90	78	48	49	43	-12.2%

■ 디자인 출원동향(6월 기준, 누적)

구분	2017	2018	2019	2020	2021	
					출원	증감률
전체	30834 (-5.4%)	30720 (-0.4%)	31595 (2.8%)	30552 (-3.3%)	31724	3.8%
중소벤처기업	10053	10328	10500	10180	11146	9.5%
벤처기업	3272	3235	3396	3120	3785	21.3%
대기업	1769	1529	1939	1913	1782	-6.8%
대학공공연	503	475	344	532	523	-1.7%
개인	14723	14263	14539	14184	14440	1.8%
외국인	1696	2241	2195	1723	1823	5.8%
기타	2090	1884	2078	2020	2010	-0.5%

■ 상표 출원동향(6월 기준, 누적)

구분	2017	2018	2019	2020	2021	
					출원	증감률
전체	89558 (-2.2%)	96941 (8.2%)	110477 (14%)	120833 (9.4%)	143652	18.9%
중소벤처기업	25046	27747	32822	39028	48142	23.4%
벤처기업	5929	6238	8135	9464	13776	45.6%
대기업	4739	4867	4268	4846	5312	9.6%
대학공공연	570	531	513	735	605	-17.7%
개인	37799	42596	48078	54283	66073	21.7%
외국인	6039	7635	7251	6474	7360	13.7%
기타	15365	13565	17545	15467	16160	4.5%

■ 중소기업의 연도별 출원 증감률

